

SEZIONE A-A ESISTENTE  
scala 1:100

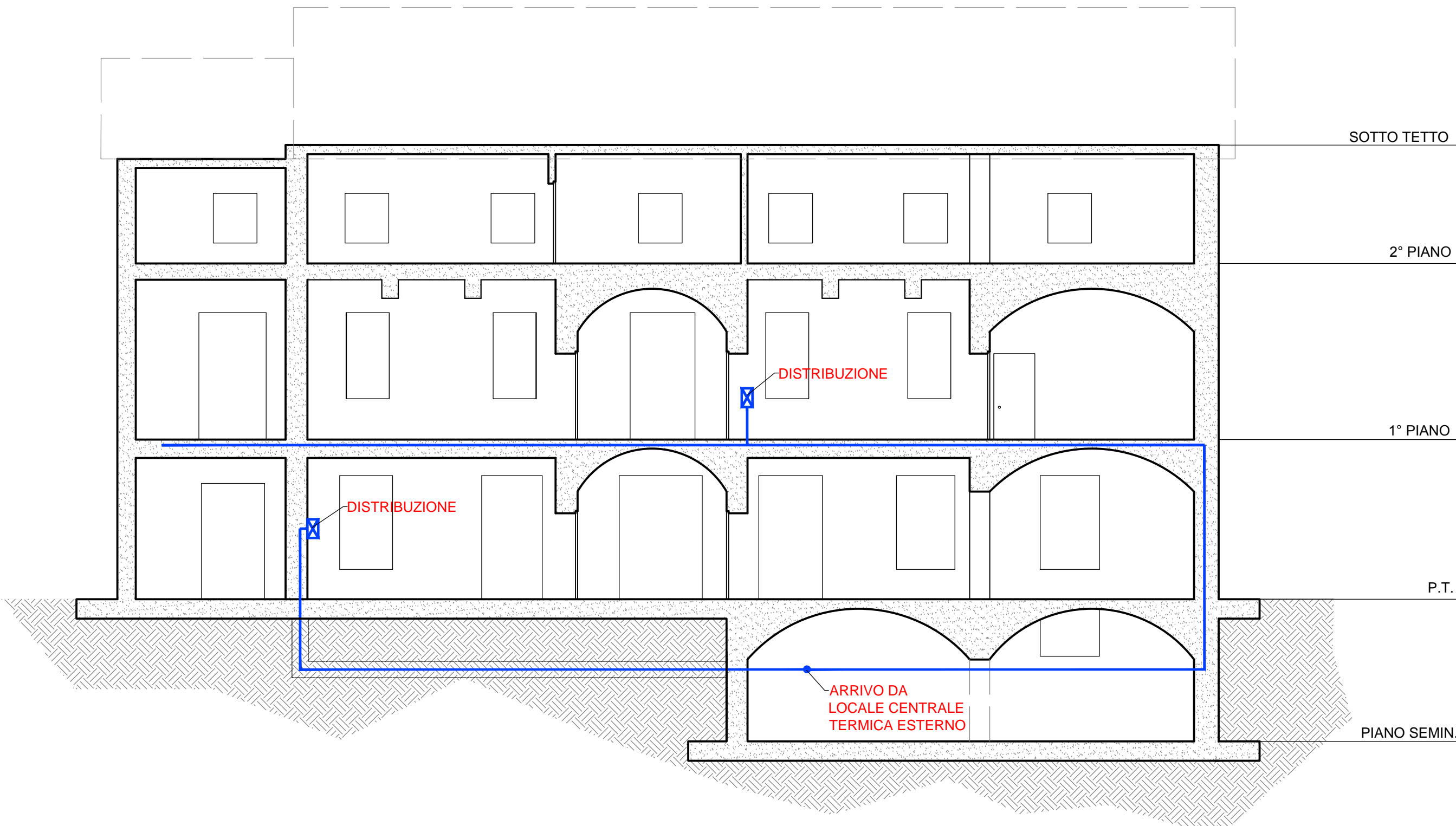

PIANTA PIANO PRIMO  
scala 1:100

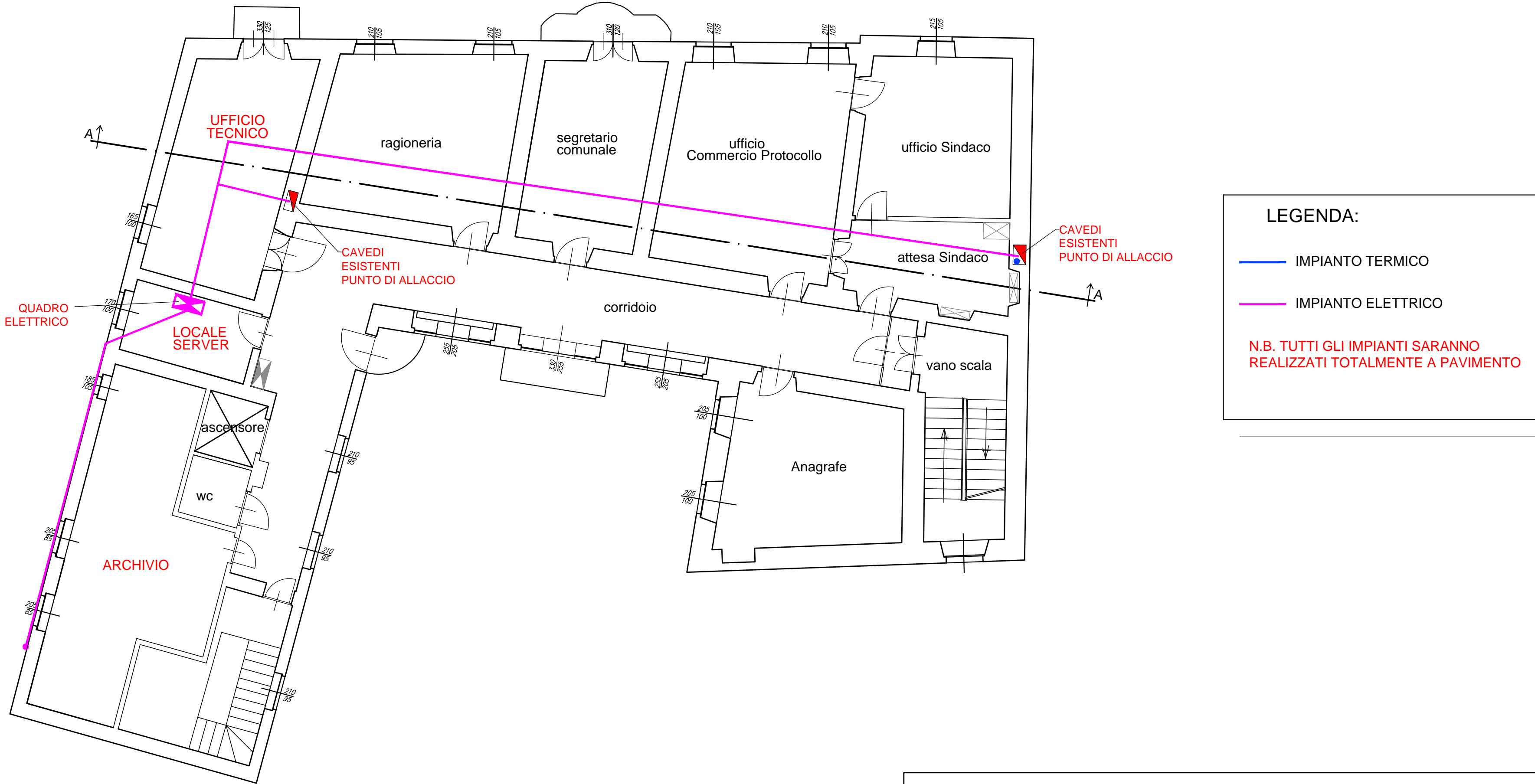

PIANTA PIANO SECONDO  
scala 1:100

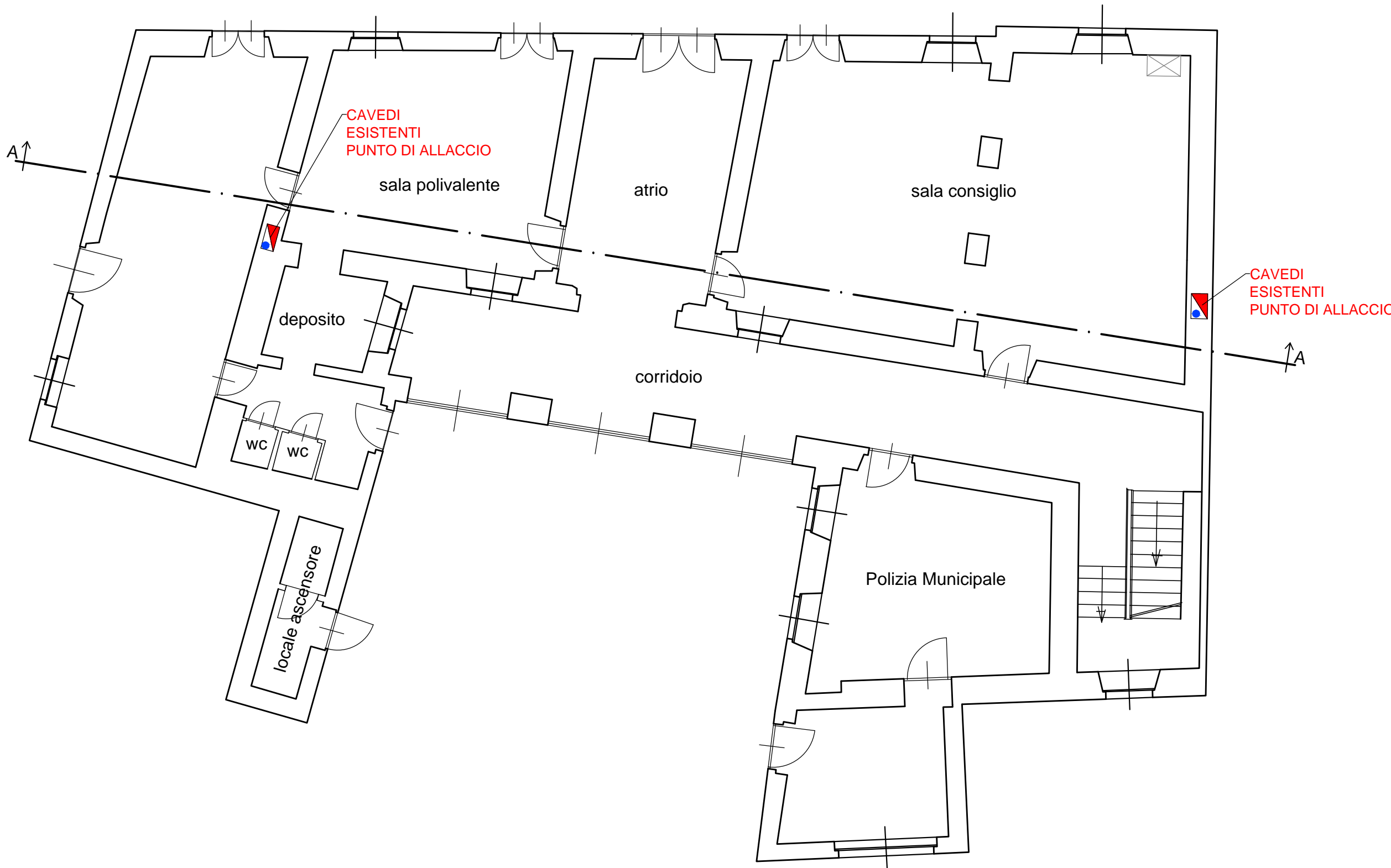

PROSPETTO LATO OVEST  
scala 1:100





REGIONE  
PIEMONTE



PROVINCIA  
DI TORINO



COMUNE DI S.GIORGIO C.se

PROGETTO DEFINITIVO-ESECUTIVO

Lavori di completamento del restauro e risanamento conservativo del Palazzo Municipale

ASSUNZIONI	4° STESURA		
	3° STESURA		
	2° STESURA		
	1° STESURA		
	DATA	DISEGNATORE	OGGETTO

TITOLO:	ARCHIVO:
DORSALI E QUADRI IMPIANTI	3414
COMMITTENTE:	DATA:
Comune di S.GIORGIO C.se	Loranzè, Novembre 2012
il Responsabile del Procedimento	TAVOLA N°
	14
	SCALA:
	1:100

SERTEC

s.r.l.

ENGINEERING CONSULTING

Strada Provinciale 222 n°31

10010 Loranzè (TO)

Tel. 0125/561001 - 0125/564807

Fax 0125/564014

mail: info.sertec@quadrifoglio.to.it

IL PRESIDENTE:

Dott. Ing. Domenico GABRIELE

PROGETTISTA:

Dott. Ing. Gianluca ODETTO

N° 7269 J ALBO INGEGNERI

PROVINCIA DI TORINO

