

IMPIANTO TERMICO PIANO SEMINTERRATO  
scala 1:100

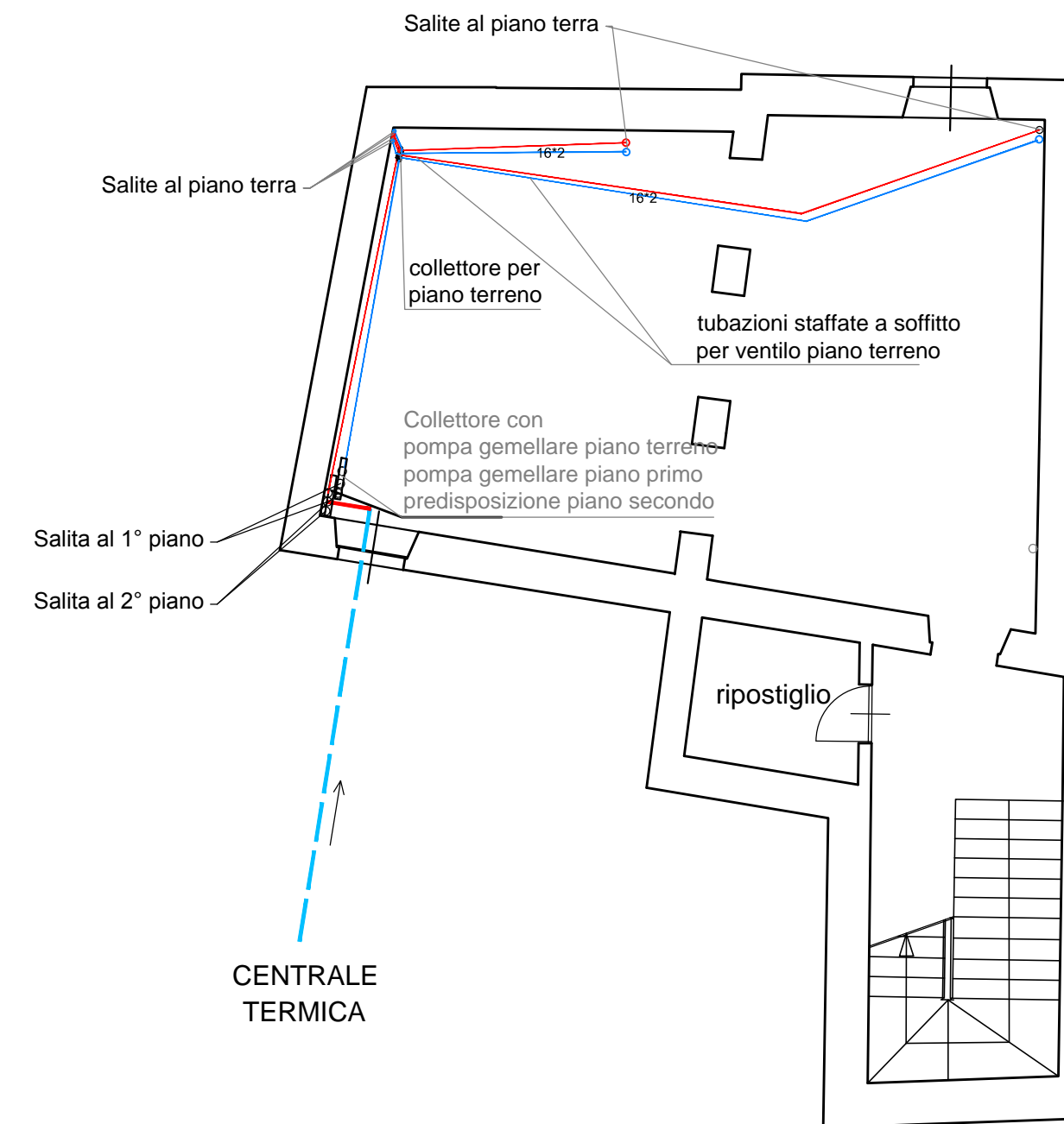

IMPIANTO TERMICO PIANO PRIMO  
scala 1:100

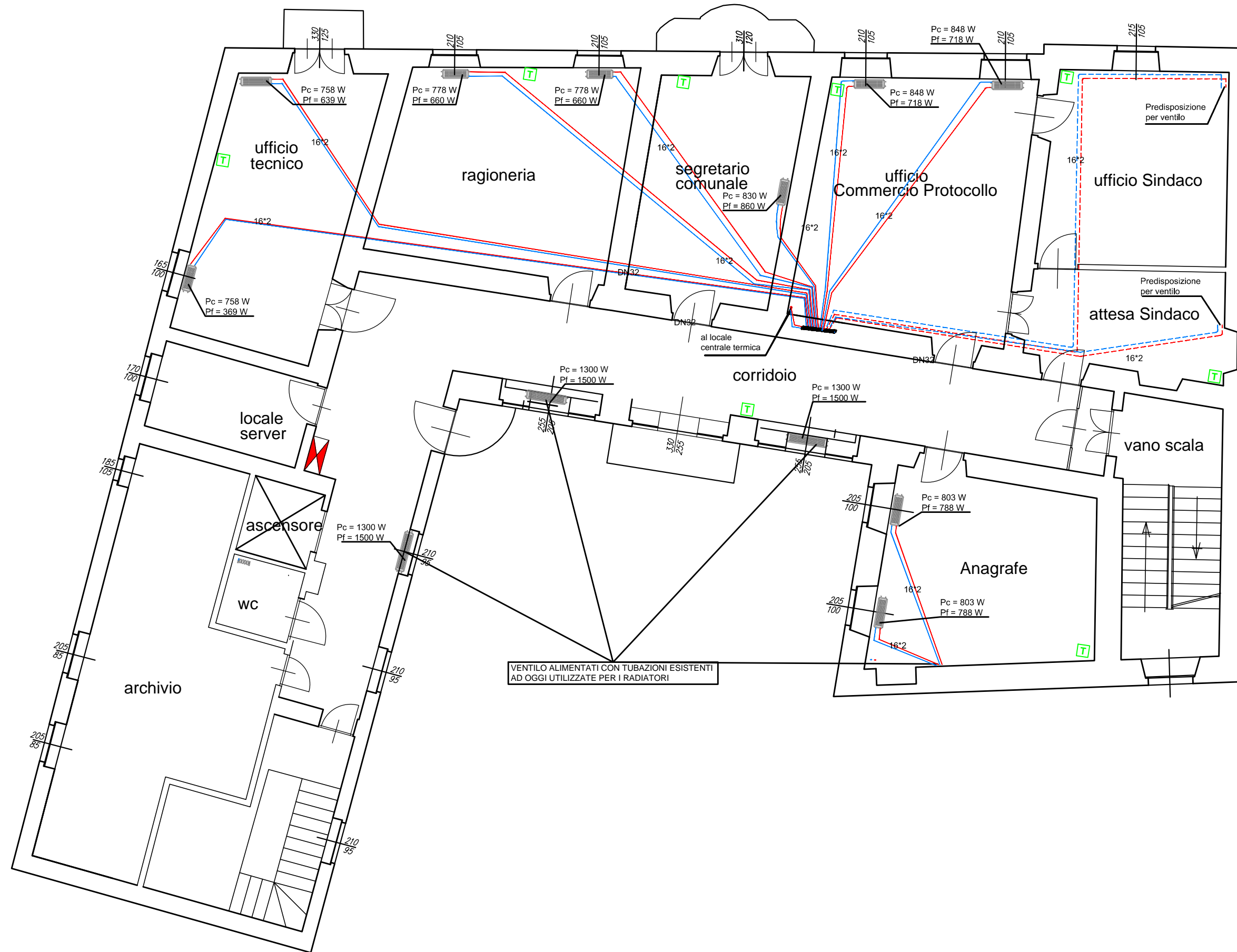

COMUNE DI S.GIORGIO C.se

PROGETTO DEFINITIVO-ESECUTIVO

Lavori di completamento del restauro e risanamento conservativo del Palazzo Municipale

ACCORDAMENTI	4. <sup>a</sup> STESURA			
	3. <sup>a</sup> STESURA			
	2. <sup>a</sup> STESURA			
	1. <sup>a</sup> STESURA			
	DATA	DISEGNATORE	OGGETTO	

TITOLO:	IMPIANTO TERMICO PIANO PRIMO			ARCHIVIO:	3414
				DATA:	Loranzè, Novembre 2012
COMMITTENTE:	Comune di S.GIORGIO C.se			TAVOLA N°	12
	il Responsabile del Procedimento			SCALA:	1:100

<b>SERTEC</b> s.r.l. ENGINEERING CONSULTING Strada Provinciale 222 n°31 10010 Loranzè (TO) Tel. 0125/561001 – 0125/564807 Fax 0125/564014 mail: info.sertec@quadrifoglio.to.it  IL PRESIDENTE: Dott. Ing. Domenico GABRIELE	PROGETTISTA: Dott. Ing. Gianluca ODETTO N° 7269 J ALBO INGEGNERI PROVINCIA DI TORINO			
	