

PROSPETTO NORD ESISTENTE
scala 1:100



PROSPETTO OVEST ESISTENTE
scala 1:100



PROSPETTO NORD IN PROGETTO
scala 1:100

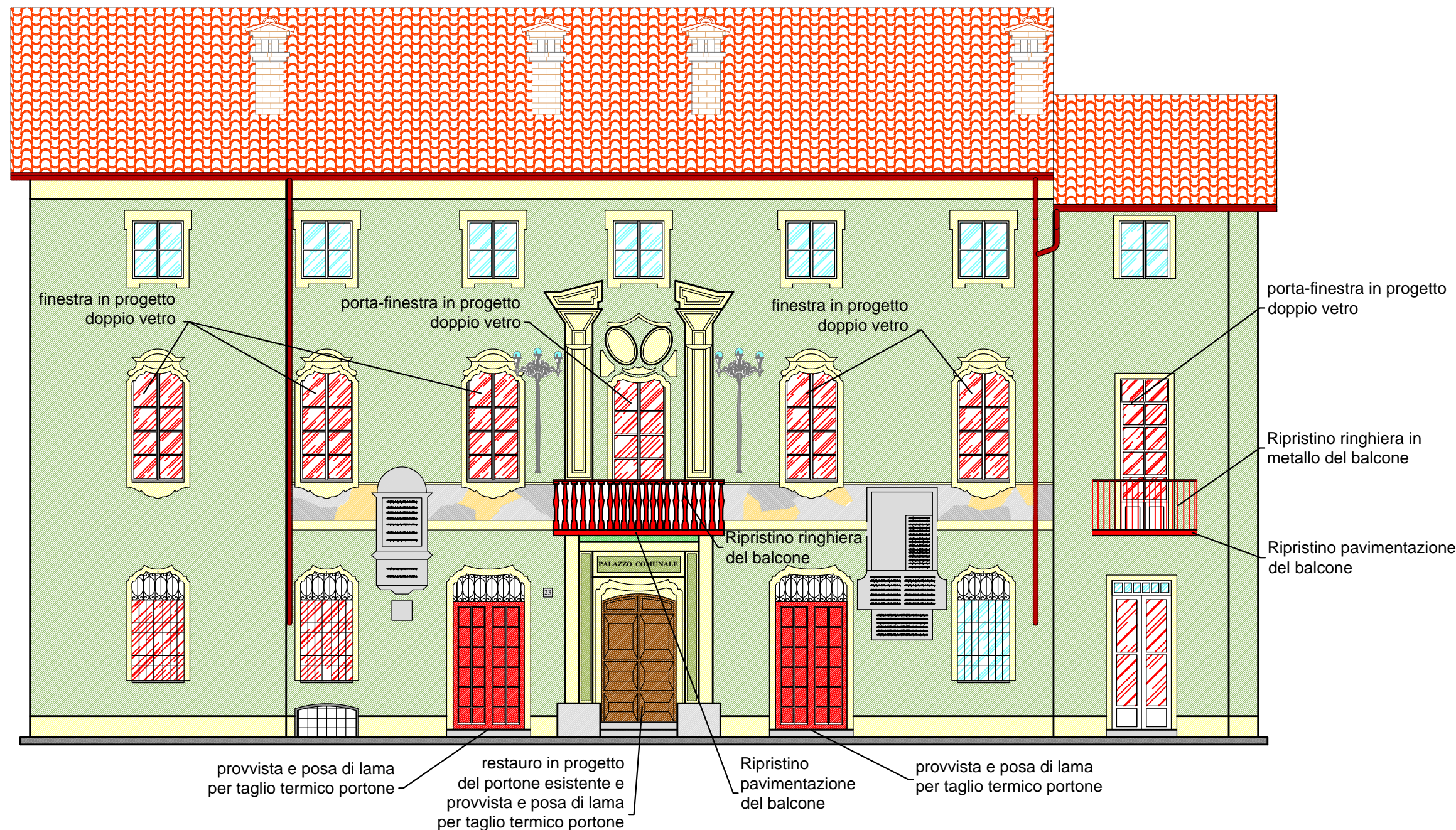

PROSPETTO OVEST IN PROGETTO
scala 1:100

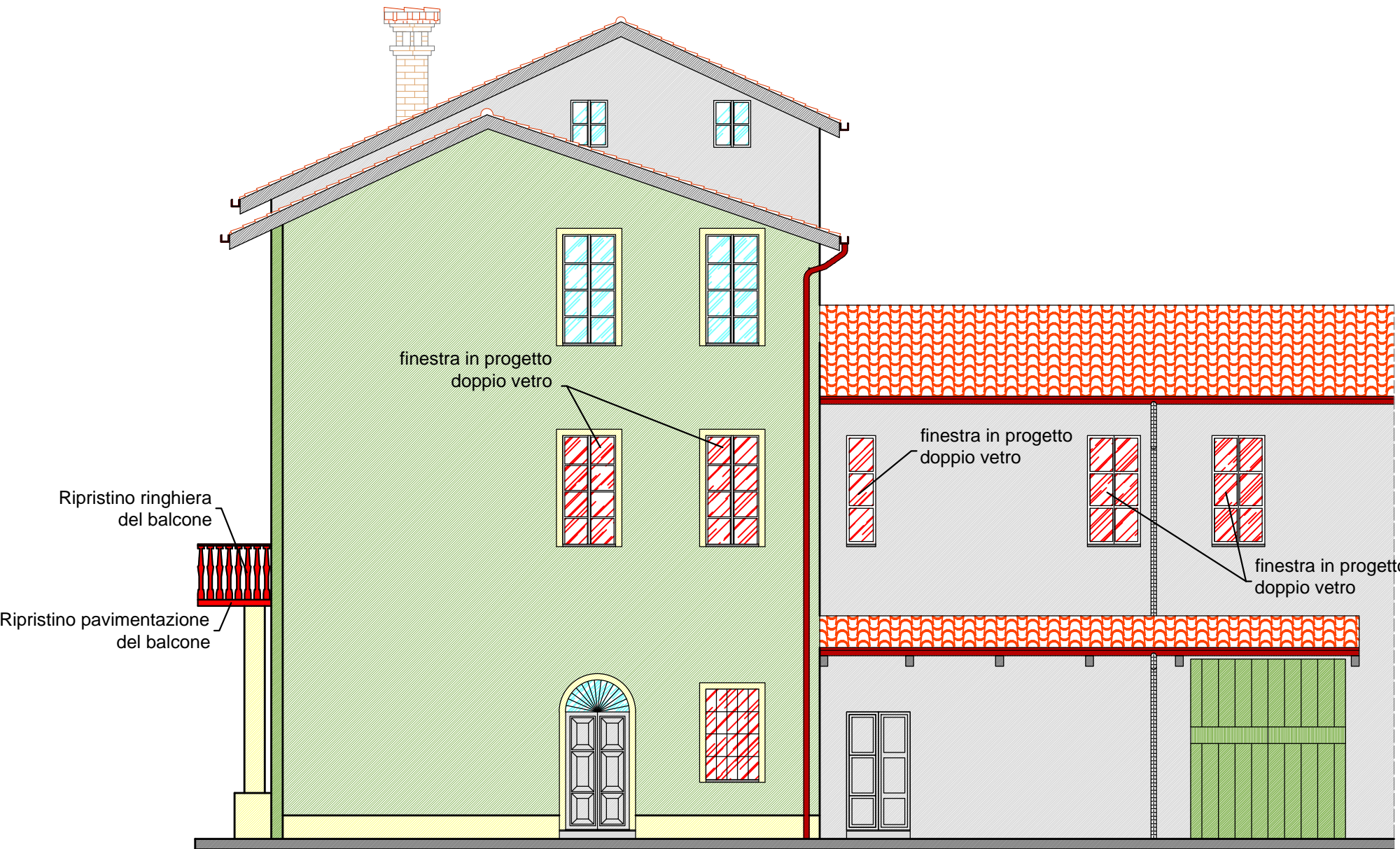

COMUNE DI S.GIORGIO C.se

PROGETTO DEFINITIVO-ESECUTIVO

Lavori di completamento del restauro e risanamento conservativo del Palazzo Municipale

LAVORANTI	4° STESURA		
	3° STESURA		
	2° STESURA		
	1° STESURA		
	DATA	DISEGNATORE	OGGETTO

TITOLO:	PROSPETTI NORD E OVEST ESISTENTI E IN PROGETTO		ARCHIVO:	3414
			DATA:	Loranzè, Novembre 2012
COMMITTENTE:	Comune di S.GIORGIO C.se		TAVOLA N°	06
	il Responsabile del Procedimento		SCALA:	1:100

SERTEC ENGINEERING CONSULTING Strada Provinciale 222 n°31 10010 Loranzè (TO) Tel. 0125/561001 - 0125/564807 Fax 0125/564014 mail: info.sertec@quadrifoglio.to.it	PROGETTISTA: Dott. Ing. Gianluca ODETTO N° 7269 J ALBO INGEGNERI PROVINCIA DI TORINO	IL PRESIDENTE: Dott. Ing. Domenico GABRIELE	