

SCHEMA PER LA VERIFICA DELLA SUPERFICIE AEROILLUMINANTE  
scala 1:100

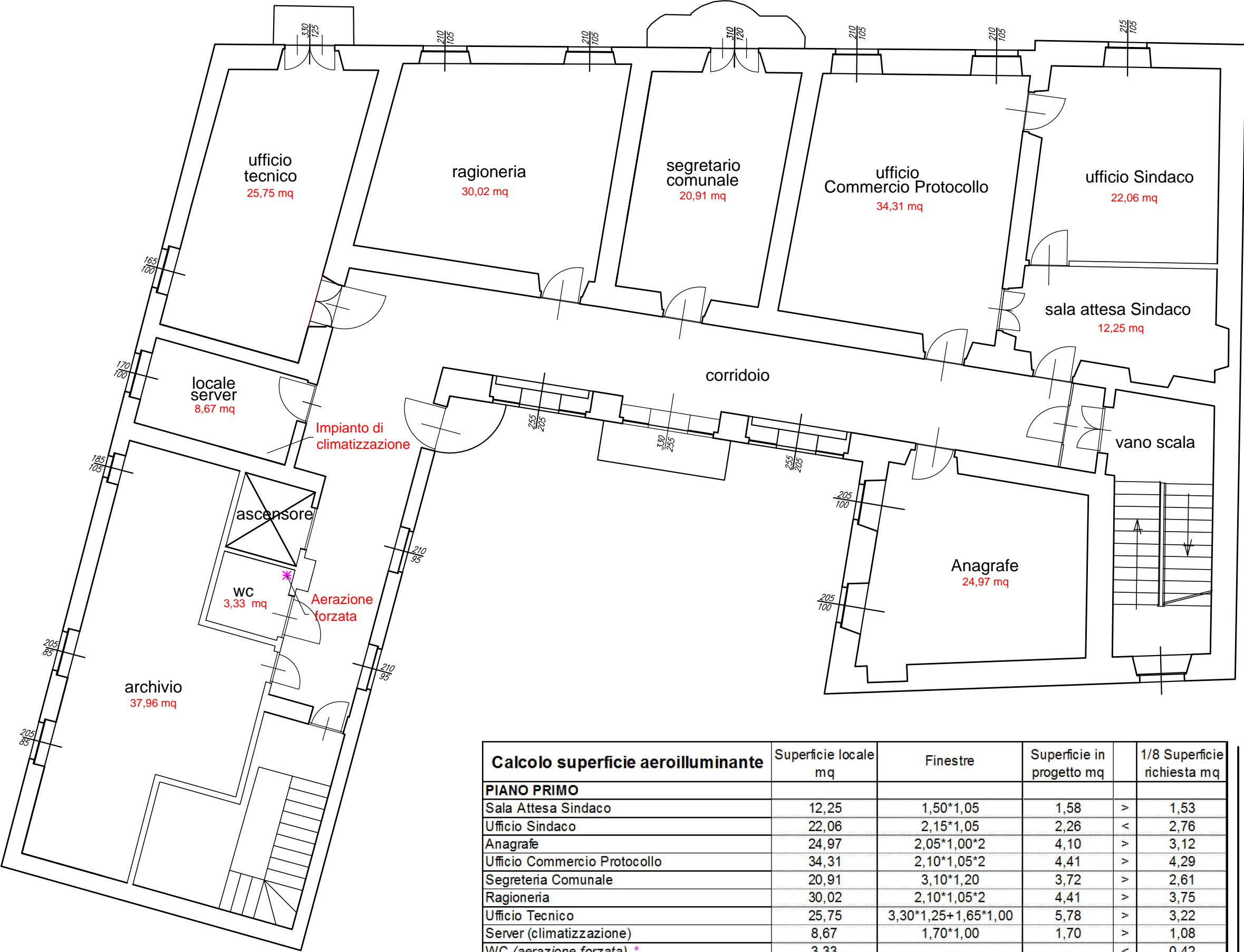

| Calcolo superficie aeroilluminante | Superficie locale mq | Finestre              | Superficie in progetto mq | 1/8 Superficie richiesta mq |
|------------------------------------|----------------------|-----------------------|---------------------------|-----------------------------|
| PIANO PRIMO                        |                      |                       |                           |                             |
| Sala Attesa Sindaco                | 12,25                | 1,50*1,05             | 1,58                      | > 1,53                      |
| Ufficio Sindaco                    | 22,06                | 2,15*1,05             | 2,26                      | < 2,76                      |
| Anagrafe                           | 24,97                | 2,05*1,00*2           | 4,10                      | > 3,12                      |
| Ufficio Commercio Protocollo       | 34,31                | 2,10*1,05*2           | 4,41                      | > 4,29                      |
| Segreteria Comunale                | 20,91                | 3,10*1,20             | 3,72                      | > 2,61                      |
| Ragioneria                         | 30,02                | 2,10*1,05*2           | 4,41                      | > 3,75                      |
| Ufficio Tecnico                    | 25,75                | 3,30*1,25+1,65*1,00   | 5,78                      | > 3,22                      |
| Server (climatizzazione)           | 8,67                 | 1,70*1,00             | 1,70                      | > 1,08                      |
| WC (aerazione forzata) *           | 3,33                 | -                     | -                         | < 0,42                      |
| Archivio                           | 37,96                | 1,65*1,05*2,05*0,85*2 | 6,04                      | > 4,75                      |



COMUNE DI S.GIORGIO C.se  
PROGETTO DEFINITIVO-ESECUTIVO

Lavori di completamento del restauro e risanamento conservativo del Palazzo Municipale

|               |            |             |         |  |
|---------------|------------|-------------|---------|--|
| AGGIORNAMENTI | 4° STESURA |             |         |  |
|               | 3° STESURA |             |         |  |
|               | 2° STESURA |             |         |  |
|               | 1° STESURA |             |         |  |
|               | DATA       | DISEGNATORE | OGGETTO |  |

|              |                                     |  |           |                        |
|--------------|-------------------------------------|--|-----------|------------------------|
| TITOLO:      | PIANTA CON RAPPORTI AEROILLUMINANTI |  | ARCHIVIO: | 3414                   |
|              |                                     |  | DATA:     | Loranzè, Novembre 2012 |
| COMMITTENTE: | Comune di S.GIORGIO C.se            |  | TAVOLA N° | 04                     |
|              | il Responsabile del Procedimento    |  | SCALA:    | 1:100                  |

SERTEC

s.r.l.

ENGINEERING CONSULTING

Strada Provinciale 222 n°31  
10010 Loranzè (TO)  
Tel. 0125/561001 - 0125/564807  
Fax 0125/564014  
mail: info.sertec@ilquadrifoglio.to.it

IL PRESIDENTE:  
Dott. Ing. Domenico GABRIELE

PROGETTISTA:

Dott. Ing. Gianluca ODETTO  
N° 7269 J ALBO INGEGNERI  
PROVINCIA DI TORINO